AR Prefecture

006-210600649-20220630-46_2022-DE
Reçu le 05/07/2022
Publié le 05/07/2022
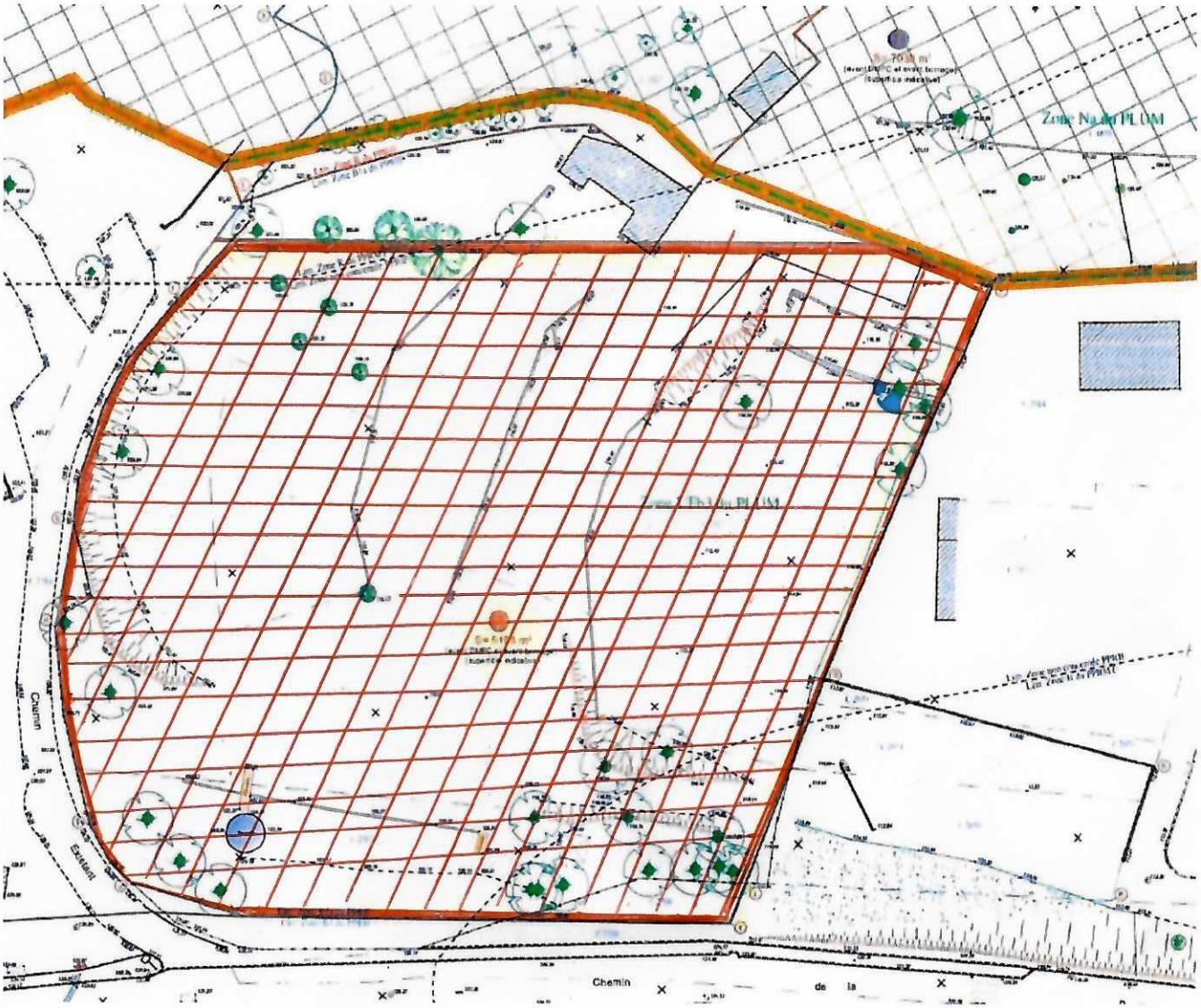
ANNEXE 2 - Acquisition de parcelles quartier La Bastide appartenant à Monsieur NATTA